

COVID-19 UnB em Ação

BOLETIM COES-COVID/UnB

Semana de 19 a 23 de outubro de 2020



UnB | GRE | DAC | COES |





APRESENTAÇÃO

De acordo com o Painel Coronavírus do Ministério da Saúde (<https://covid.saude.gov.br/>, 24/10/20)), os casos recuperados somam 4.817.898, em acompanhamento 405.834, confirmados 5.380.635, acumulados 26.979, novos 2560,4, com óbitos confirmados de 156.903, a acumulados 432; portanto, 2,9 % de casos novos e um índice de letalidade de 74,7.

Os detalhamentos desta realidade se encontram a seguir.

Reencaminhamos nossas orientações sobre como lidar com a infecção, para o que for possível contribuir.



[Recomendações e orientações do COES sobre como proceder em caso de contágio.](#)

Se não leu algum de nossos Boletins, clique abaixo no número do Boletim e acesse-o!

01	02	03	04	05	06	07	08	09	10	11	12	13	14	15	16	17	18	19	20	21	22	23
--------------------	--------------------	--------------------	--------------------	--------------------	--------------------	--------------------	--------------------	--------------------	--------------------	--------------------	--------------------	--------------------	--------------------	--------------------	--------------------	--------------------	--------------------	--------------------	--------------------	--------------------	--------------------	--------------------

Veja também as últimas matérias sobre nosso Boletim, no Portal UnB.

[19ª Ed. do Boletim Coes, novos dados da pandemia e impacto no mundo](#)

[20ª edição do Boletim Coes traz novos dados sobre a pandemia de covid-19](#)

[21ª edição do Boletim Coes atualiza dados da pandemia](#)

[22ª edição do Boletim Coes traz informações sobre comportamento da pandemia e atuação da UnB](#)

[23ª edição do Boletim Coes e os dados atualizados sobre impactos da pandemia](#)



Visite **[nosso repositório](#)** (Portal da UnB)! Já visitou hoje (ou algum dia)?

Contatos: COES-COVID/UnB: coes@unb.br

Sala de Situação (FS): sds@unb.br

Dasu: dasu@unb.br

Boa leitura (e profícuas discussões para planejamentos)!

*Prof. Ileno Izídio da Costa
Presidente do COES*





1. LEITURA EPIDEMIOLÓGICA DO COES-COVID/UnB (NÚCLEO COORDENADOR)



Os ensaios clínicos das vacinas no mundo continuam e cada vez mais a esperança pelos bons resultados se fortalece. Mesmo depois de os estudos das vacinas estarem finalizados, com registro na Anvisa, e com eficácia comprovada, é sabido que a distribuição no Brasil e administração nas pessoas ainda é um evento com cronograma totalmente indefinido. Nesta semana, houve um evento fatal no ensaio clínico da vacina do convênio Oxford-Astrazenica-Fiocruz, contudo os dados mostram que foi em um jovem médico que teria feito parte do grupo placebo, desta forma o estudo experimental continua sendo realizado.

Na Oceania, não há alterações dos padrões da última semana. Na Ásia, a China ainda tenta conter as centenas de novos casos da semana passada com a oferta de testagem e

quarentena para os contatos. Na Índia, o país decidiu ofertar uma imensa quantidade de testes para sua população, favorecendo a identificação de novos casos em grandes quantidades em regiões distintas do seu território.

A Europa sofre cada vez mais claramente uma nova onda de casos, e países que sofreram na primeira onda, como a Itália, batem o recorde na identificação de novos casos, contudo com menor taxa de mortalidade ao comparar com a primeira onda. O Reino Unido implementa duras restrições de mobilidade, a exemplo do País de Gales, que apenas permitiu nesta semana o funcionamento do comércio apenas de supermercados e farmácias. Portugal volta a divulgar diversos surtos em seu território, contudo países que não haviam sofrido grande intensidade de casos, como a Alemanha, agora registram mais de 10 mil casos em curto espaço de tempo, e o sistema de rastreamento de contatos, inicialmente bem executado na primeira onda, agora demonstra fragilidades sucumbindo aos aumentos semanais de incidência da covid-19, em diferentes regiões

Fonte: Organização Mundial da Saúde - Atualizado em: 20 de Outubro de 2020

Média Móvel por Novos Casos por COVID-19 nos Países em âmbito Mundial por semana epidemiológicas

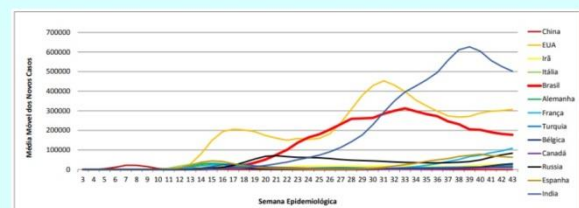

Média Móvel por Número de óbitos por COVID-19 nos Países em âmbito Mundial por semana epidemiológicas

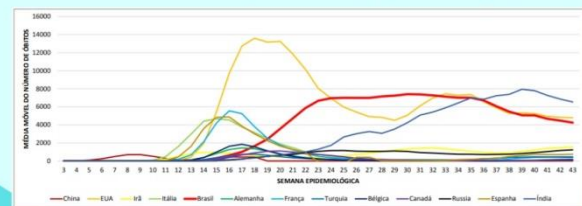

43ª semana epidemiológica



sds.unb.br



do país alemão, bem como da Bélgica. A França identifica crescimento de casos em 2/3 do seu território, e os governantes não só implementam medidas de restrição de mobilidade, como também reorganizam a atenção à saúde especializada, em busca de reduzir os piores danos, com os quadros fatais. Países como a Polônia, que apresentavam posturas resistentes dos seus governantes, agora lançam mão do aumento da oferta de leitos clínicos e de UTIs, devido ao grande aumento de casos, acometendo inclusive líderes políticos do país.

Nas Américas, a doença avança nos Estados Unidos, com milhares de casos novos, principalmente nos estados do meio-oeste. Na América do Sul, a doença continua avançando em direção a cidades menores dos países.

Fonte: Organização Mundial da Saúde - Atualizado em: 20 de Outubro de 2020

Média Móvel por Novos Casos por COVID-19 nos Países da América Latina por semana epidemiológicas

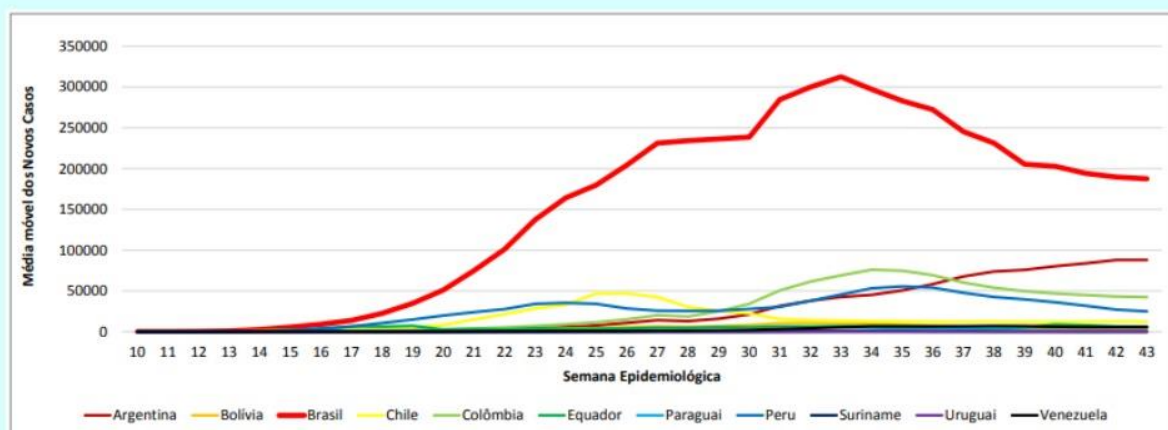

Número de óbitos por COVID-19 nos Países da América Latina e em âmbito Mundial por dias de contágio

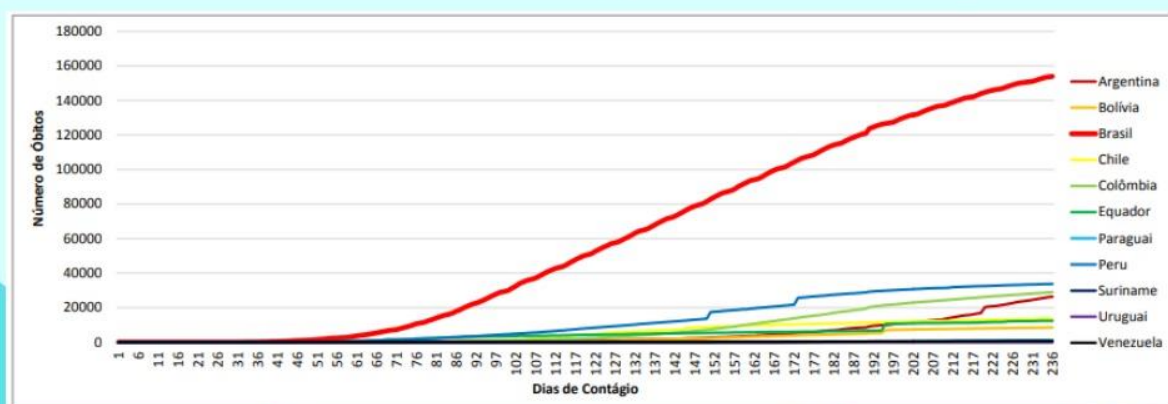

43ª semana epidemiológica



sds.unb.br



No Brasil, a doença apresenta menor incidência para todo o país, mas grandes cidades, como Manaus e Fortaleza, parecem apontar possíveis aumentos de casos novos de forma sustentável.

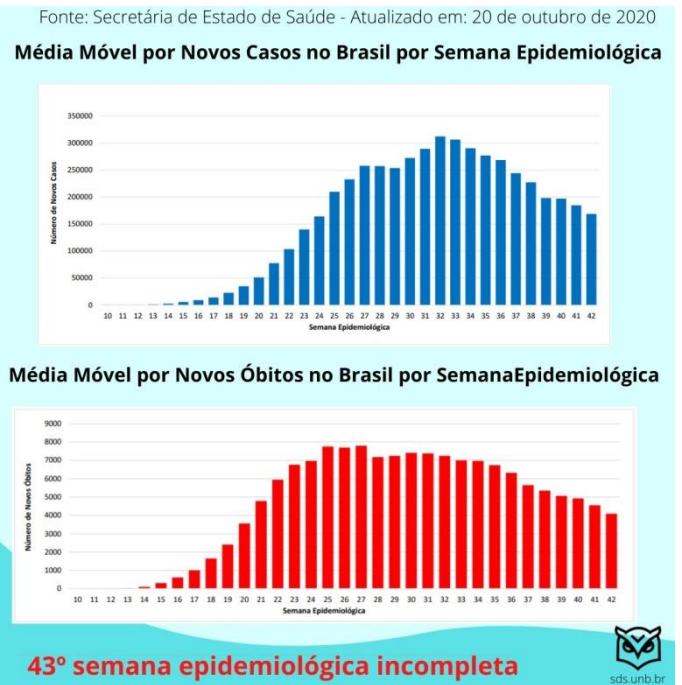
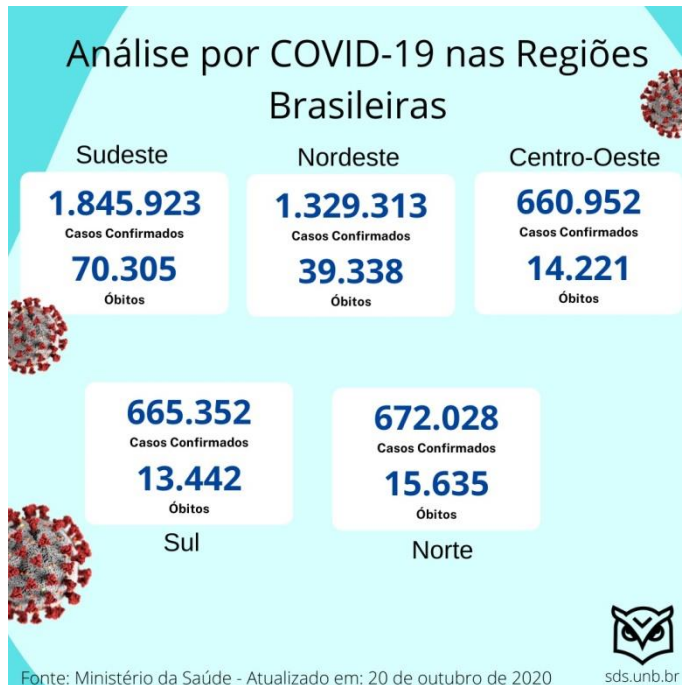

No Distrito Federal, a doença esta semana se manteve no mesmo ritmo, com mais de 700 casos novos diariamente, contudo, cada vez mais casos acontecem em localidades de maior vulnerabilidade socioeconômica.



Fonte: Secretária de Estado de Saúde - Atualizado em: 20 de outubro de 2020

Média Móvel por Novos Óbitos no Distrito Federal por Semana Epidemiológica

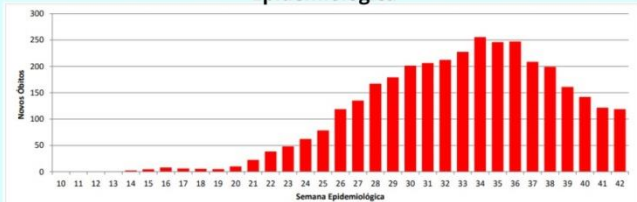

Letalidade no Distrito Federal por Semana Epidemiológica

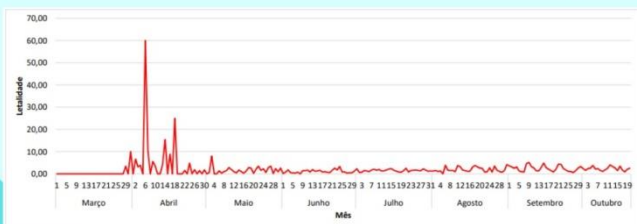

43ª semana epidemiológica incompleta



Fonte: Secretária de Estado de Saúde - Atualizado em: 20 de outubro de 2020

Número de casos notificados por COVID-19 no Distrito Federal segundo sexo

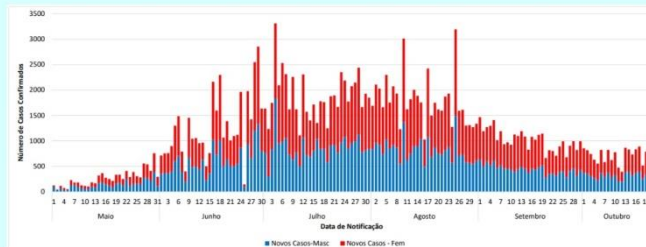

Casos notificados por COVID-19 no Distrito Federal segundo sexo

94.723 casos
Representando 46%
2.088 Óbitos

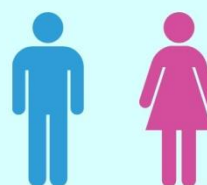

111.542 casos
Representando 54%
1.487 Óbitos

43ª semana epidemiológica incompleta



Universidade de Brasília

Descrição do cenário de risco

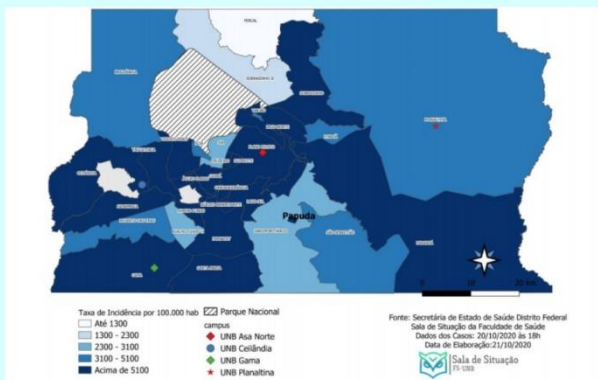

A Universidade de Brasília (UnB) se localiza nas seguintes regiões: Asa Norte, Ceilândia, Gama e Planaltina.

Fonte: Secretária de Estado de Saúde - Atualizado em: 20 de outubro de 2020



Banco de dados oficiais

Painéis de monitoramento de referência para dados do COVID-19 no Distrito Federal.

De acordo com o painel de monitoramento da SES/DF, consultado na data de atualização do material, o número de casos confirmados contabilizou em 201.230 pessoas infectadas por COVID-19, com 818 casos novos nas últimas 24 horas. O número total de óbitos chegou a 3.466.



Atualizado em: 20 de outubro de 2020



sds.unb.br

2. SITUATION REPORT (SALA DE SITUAÇÃO/FS) - [Clique no aqui para o relatório completo](#)

O Coes-Covid/UnB, por meio da Sala de Situação da UnB e da Dasu/DAC, acompanha os casos notificados nos bancos de dados e painéis de monitoramento da Organização Mundial de Saúde (OMS), da *Johns Hopkins University*, do Ministério da Saúde e das Secretarias de Estado da Saúde do país. Segue abaixo dados da Vigilância Ativa:

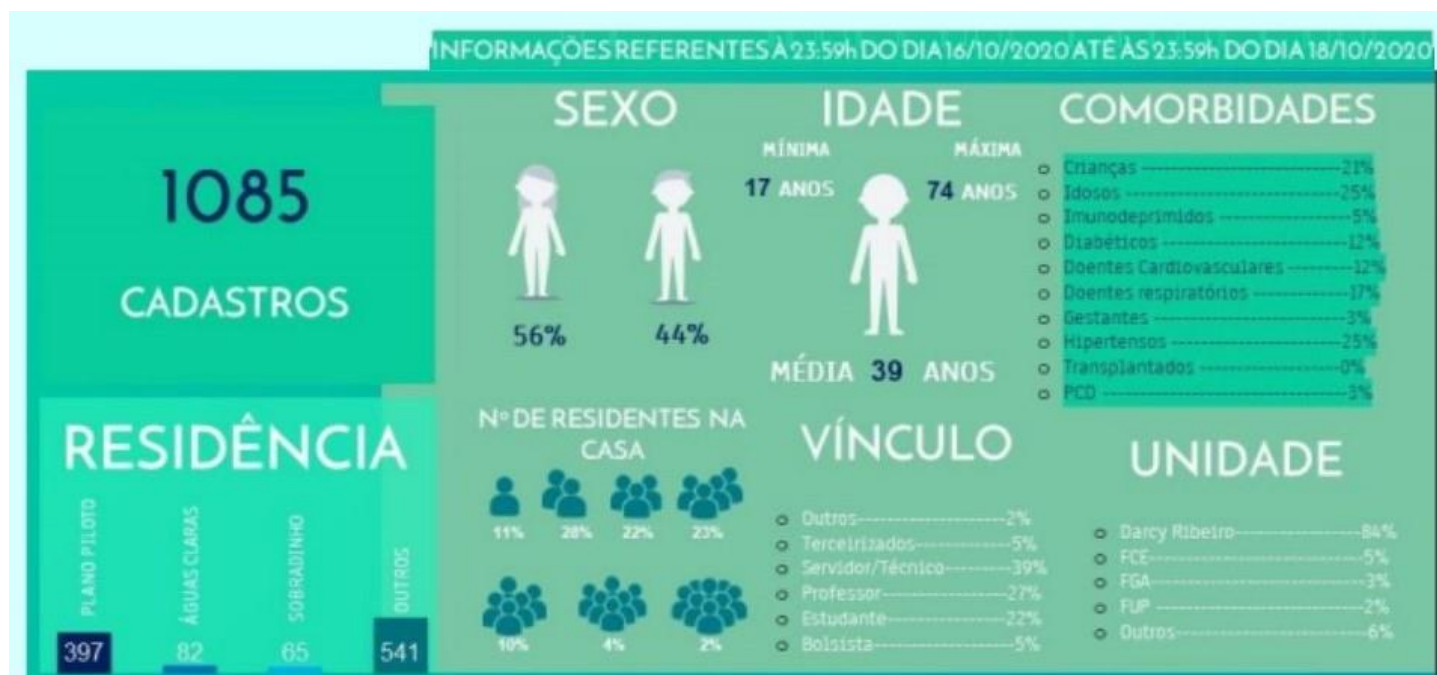

Fonte: Sala de Situação

O *Situation Report* apresenta, diariamente, a ocorrência e a situação do cenário atual da pandemia do novo coronavírus no mundo, no Brasil e no Distrito Federal. O material técnico produzido pode ser analisado nos links abaixo:

- [SITUATION REPORT Mundo](#)
- [SITUATION REPORT Palop](#)
- [SITUATION REPORT Brasil](#)
- [SITUATION REPORT DF](#)
- [SITUATION REPORT UnB](#)

INFORMES DOS SUBCOMITÊS COES-COVID/UnB

3.1 NÚCLEO COORDENADOR COES (NCC)

A. COMO ESTÃO OS MEMBROS DA COMUNIDADE UnB NO EXTERIOR?

A Secretaria de Assuntos Internacionais (INT) mantém acompanhamento semanal de todos os países onde nossa comunidade acadêmica se faz presente.

A Europa definitivamente vive uma nova onda com casos fatais subindo em diversos países. Entre os afetados estão Alemanha, Bélgica, Espanha, França, Itália, Países Baixos, Portugal e Reino Unido. A República Tcheca e a Polônia passam pelo pior momento desde o início da pandemia.

Entre todos os países europeus em acompanhamento, somente a Suécia apresenta um número muito baixo de óbitos. A pior fase no país escandinavo ocorreu em abril. Dos demais países monitorados, apenas o Canadá parece indicar tendência de alta no número de óbitos



semanais. No Brasil, a média móvel de mortes manteve o menor índice desde a primeira semana de maio.

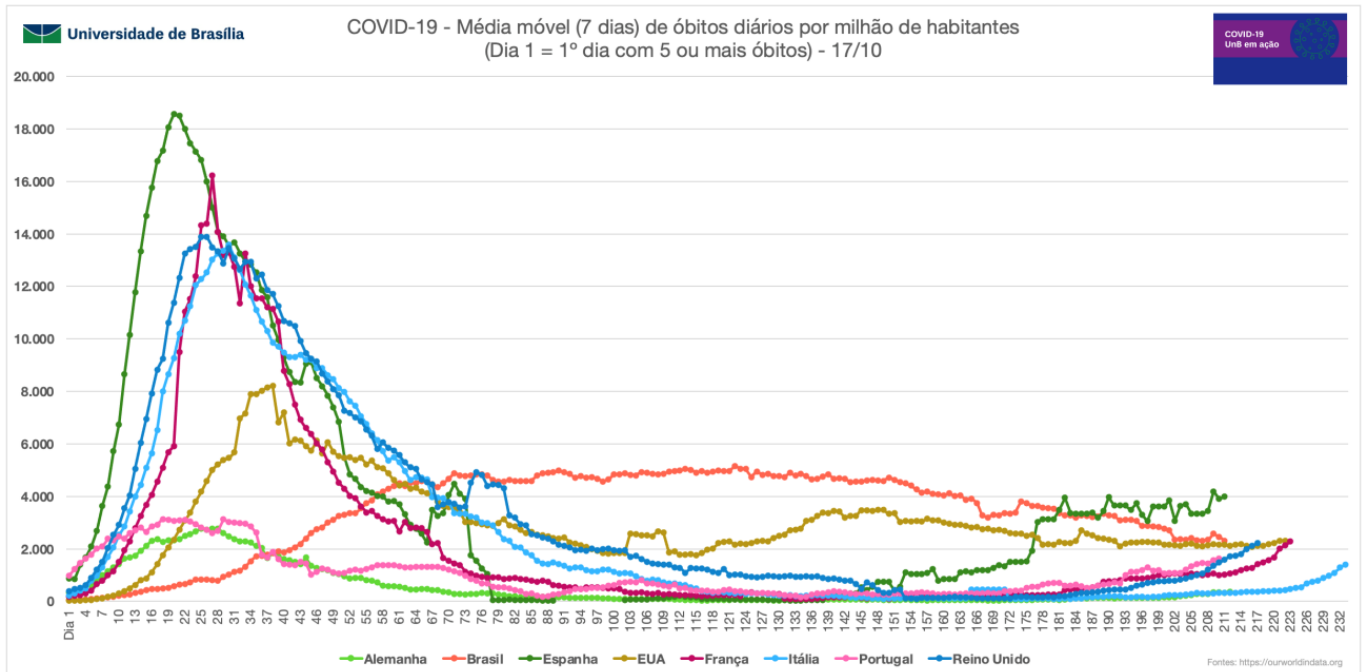

Fonte: <https://ourworldindata.org>

B. GUARDIÕES DA SAÚDE (Busca Ativa na Comunidade)

QUEM GANHARÁ A CORRIDA DA VACINA?

Quais vacinas estão próximas da terceira fase de aprovação ou estão em fase de "Aprovação limitada"?

Na Fase 3 um número maior de sujeitos recebe a vacina. Os sujeitos são separados entre o grupo que recebe a vacina e o grupo que recebe o placebo. São comparadas então quantas pessoas serão infectadas em cada um dos grupos - e se espera que o grupo que recebeu a vacina esteja protegido. Nessa fase, também é possível verificar possíveis efeitos colaterais da vacina.

VACINAS NA FASE 3 >>>

UnB | DEG ProEpi GUARDIÕES DA SAÚDE

Nas últimas semanas, postamos em nossas mídias sociais uma explicação sobre o processo de desenvolvimento da vacina do laboratório até as clínicas.

A publicação descreve quais são as principais fases do desenvolvimento da vacina, assim como a regulamentação dela no Brasil.

Segundo o New York Times, atualmente há 11 vacinas na fase 3 e cinco dessas estão fase de aprovação limitada ou antecipada.

Confira mais informações sobre essas vacinas nas nossa mídias.

Instagram: [@guardioesdasaudeunb](https://www.instagram.com/guardioesdasaudeunb)

Facebook: [@guardioesdasaudeunb](https://www.facebook.com/guardioesdasaudeunb)



Todas as **quartas** e **sextas-feiras**, os boletins epidemiológico e institucional do Guardiões são disponibilizados.

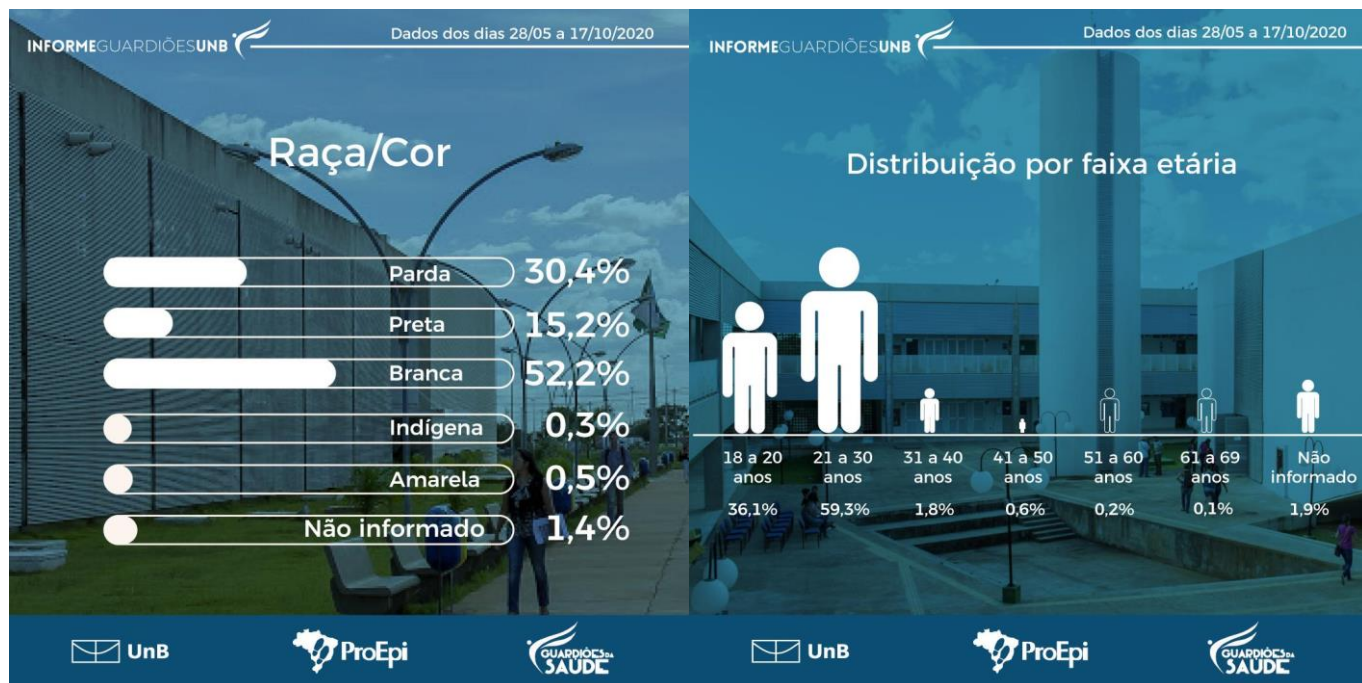

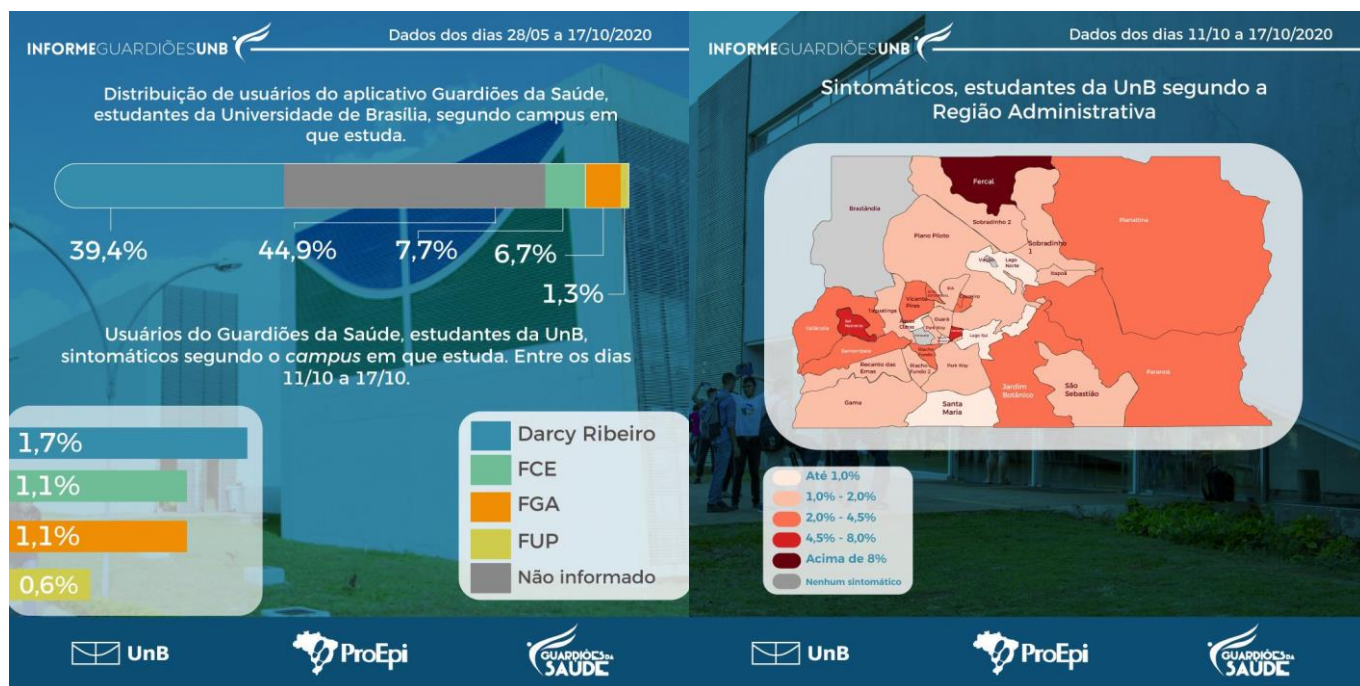

C. MANUTENÇÃO DE INSTALAÇÕES SANITÁRIAS

A Coordenação de Administração Predial (CAP/PRC/Dirad) da Prefeitura da UnB informa a continuidade do mutirão de manutenção dos banheiros da Universidade tendo em vista a fase de recuperação da pandemia da covid-19. **Pela segunda fase de manutenção**, continuam os trabalhos nos banheiros Instituto de Geociências e em serviços adicionais nas instalações sanitárias da Faculdade de Saúde e do Núcleo de Medicina Tropical. Estão em levantamento esta semana as intervenções na Faculdade de Ciência Informação, na Biblioteca Central e no Instituto de Letras. Seguem em análise de orçamento as instalações da Fazenda Água Limpa, do Hospital Veterinário e do Biotério.

3.2 SUBCOMITÊ ACADÊMICO (SCAC)

Diversificando Estratégias e Recursos Digitais de Ensino-Aprendizagem

Nesta semana de 19 a 23 de outubro, a equipe do Subcomitê Acadêmico do Comitê Gestor do Plano de Contingência da Covid-19 da UnB (SCAc do Coes/UnB) deu continuidade ao treinamento das práticas de ensino-aprendizagem para o uso nas aulas da modo remota. Assim, realizou a unidade 2 do curso intitulado *Diversificando Estratégias e Recursos Digitais de Ensino-Aprendizagem*, oferecido pela Coordenadoria de Capacitação (Procap) da Universidade de Brasília (UnB).

Nesta unidade, foi praticado o uso do recurso **wiki**, disponível no Moodle Aprender 3, que, entre outras utilidades, tem a função de permitir que os estudantes criem,



colaborativamente, um livro, on-line, criando conteúdo em um tópico definido pelo seu tutor.

A página de edição do wiki contém as seguintes ferramentas e o “Editar” pode ser trabalhado no formato html.

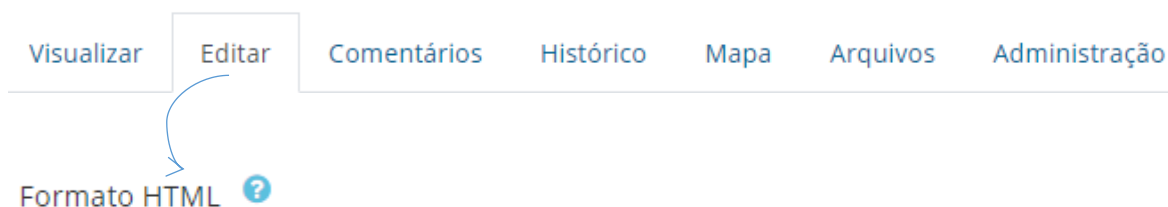

Nesse momento em que as aulas estão sendo ministradas no modo remoto, é importante frisar que uma ferramenta como a wiki pode permitir a maior autonomia dos estudantes para a construção do conhecimento com o trabalho editado em equipe.

3.3 SUBCOMITÊ DE SAÚDE MENTAL E APOIO PSICOSSOCIAL (SSMAP) - [Clique aqui e veja mais informações do SSMAP no Portal](#)

Sobre o evento

A I Conferência UnB Promotora da Saúde (ConfUnBPS) tem como objetivo a formulação de uma política promotora de saúde para a Universidade de Brasília. Sua organização tem acontecido um esforço conjunto das diretorias do Decanato de Assuntos Comunitários (DAC|UnB), juntamente com o DCE Honestino Guimarães (DCE UnB). Esse evento vai acontecer de forma virtual, através do canal da Diretoria de Atenção a Saúde da Comunidade Universitária (DASU|UnB) no YouTube, além da utilização da plataforma Zoom para os grupos de trabalho e para a Plenária virtual. É essencial que todos os segmentos da comunidade universitária da Universidade de Brasília participem e representem seus interesses nessa discussão e na indicação de eixos prioritários da política. Só assim será possível implementar efetivamente ações relativas a pontos específicos que os próprios alunos, professores e técnicos-administrativos definiram como prioridade.

A Universidade de Brasília (UnB), nos dias 22 e 23 de outubro de 2020, registrou um marco histórico na estruturação de uma política de promoção da saúde no território universitário - realizou a **I Conferência UnB Promotora da Saúde**.

A comunidade universitária e externa da UnB, nos dois dias de conferência pode dialogar, propor e deliberar sobre diretrizes de promoção da saúde, as quais foram dadas em nove eixos, entre eles: Saúde mental; Prevenindo agravos e promovendo a saúde em redes; Processos educativos promotores da saúde; Diversidade e direitos humanos; Ambientes saudáveis e sustentáveis; Acessibilidade e inclusão social; Envelhecimento saudável e participativo;

Saúde e Qualidade de vida do trabalhador; e Vigilância em saúde na comunidade universitária. Foram realizadas, até o início da abertura, 498 inscrições



O processo dialógico esteve presente durante toda a conferência. A **mesa de abertura** contou com a presença da magnífica reitora e do decano de Assuntos Comunitários, representantes da Secretaria de Estado de Saúde do Governo do Distrito Federal (SES/DF); da Organização Pan-Americana da Saúde (Opas); do Diretório Central de Estudantes (DCE), do Sindicato dos Trabalhadores da Fundação Universidade de Brasília (FUB) e da Associação dos Docentes da Universidade de Brasília (ADUnB).

I Conferência UnB Promotora de Saúde

22 e 23 de Outubro de 2020

Mesa de Abertura

Dia 22 de outubro de 2020

Às 10:00H



**Ileno Izídio da
Costa**
Decano de Assuntos
Comunitários
DAC/UnB



**Márcia Abrahão
Moura**
Reitora da
Universidade de
Brasília



**Francisca
Albuquerque**
Coordenadora Geral
do Sintfub



**Jacques de
Novion**
Presidente da
ADUNB



**Maria Eduarda
Gibson**
Coordenadora da
pasta de saúde do
DCE



**Dra. Socorro
Gross Galiano**
Representante da
OPAS/OMS no Brasil



A mesa **Universidade Promotora da Saúde: Ecos da Pré - Conferência** compartilhou que desde 2016 a UnB integra a Rede Ibero-Americana de Universidades Promotoras de Saúde (Riups), entidade que em conjunto com outras instituições de ensino visam à promoção da saúde no contexto internacional, com apoio das organizações Pan-Americana da Saúde (Opas) e da Organização Mundial da Saúde (OMS). As participantes da mesa compartilharam ações de promoção da saúde desenvolvidas na UnB; discutiram a importância de valorizar os espaços de convivência dentro e fora da universidade, descentralizando o saber e acolhendo a diversidade; a necessidade de assumir a política de promoção de saúde em todos os aspectos culturais e diversos da universidade; a incorporação permanente de práticas integrativas em saúde no contexto Universitário para o cuidado de toda a comunidade; promover ações, programas e estratégias de promoção da saúde sexual e reprodutiva, prevenção de agravos; pensar a universidade promotora de saúde como um espaço de transformação cultural, de uma lógica competitiva e adoecedora para uma cultura de paz, solidária e colaborativa; promover saúde a partir da noção de cuidado e acolhimento, dando centralidade às pessoas; fortalecimento da identidade e representação das minorias políticas como fator de saúde; a urgência de pensar na universidade estruturada enquanto ambiente saudável, sustentável e promotor de bem-estar e qualidade de vida.

I Conferência UnB Promotora de Saúde

22 e 23 de Outubro de 2020

Mesa
Universidade Promotora da Saúde: Ecos da Pré-conferência
Dia 22 de outubro de 2020
Às 11:00H





Clélia Parreira
Prof.^a Do Curso de
Saúde Coletiva



Larissa Polejack
Diretora da
DASU/UnB



**Maria Eduarda
Krasny**
Coordenadora da
Pasta de Mulheres e
Gênero do DCE



**Júlia Aparecida
Devidé**
Prof.^a Da Faculdade
de Educação Física



Leides Moura
Professora do
Departamento
de Enfermagem

UnB | DAC | DASU, Diretorias do DAC

UnB | DCE Honestino Guimarães
Gestão: A Gente Que Lute



UnB
no coração
de Brasília



As mesas **Saúde Mental e Universidade** e **Processos Educativos Promotores da Saúde** realizadas no período vespertino do dia 22 de outubro de 2020 deram continuidade aos diálogos e troca de conhecimentos. Ambas as mesas reforçaram a importância de ações de ensino, pesquisa e extensão envolvendo a comunidade universitária e externa, ou seja, ratificaram a importância de articular a rede e envolver todos os atores sociais do território da UnB para a concretização da promoção da saúde. Ressaltaram a necessidade de se pensar uma política institucional que promova uma educação para a cooperação, inclusão social, acessibilidade, autonomia, liberdade, sustentabilidade, empatia, equidade e respeito a diversidade e aos direitos humanos. Aliás, registraram ser fundamental a compreensão das “causas das causas que produzem iniquidades” e a identificação e desvelamento dos determinantes sociais de saúde para pensar o cuidado como categoria central. Para além de identificar problemas, como lembrou o professor dr. Ileno, Decano de Assuntos Comunitários, torna-se fundamental pensar nas potencialidades da Universidade, dos territórios conjuntos e, sobretudo, dos atores sociais que criam a sinergia para a construção da política institucional da UnB Promotora da Saúde.



I Conferência UnB Promotora de Saúde
22 e 23 de Outubro de 2020

Mesa
Saúde Mental e Universidade
Dia 22 de outubro de 2020
Às 14:00H

Cristineide França
Coordenadora de
Atenção Psicossocial
da DASU/UnB

Helena Augusta
Diretora de
Juventude da ANPG

Maria Aparecida Gussi
Membro do
Observatório de
Saúde Mental

Doralice Oliveira Gomes
Terapeuta
Comunitária

Ileno Izídio da Costa
Decano de Assuntos
Comunitários



É inegável que, nos dias 22 e 23 de outubro de 2020, a história da UnB tenha registrado um dos maiores movimentos de mobilização para fortalecer a rede de solidariedade numa perspectiva de cuidado com a comunidade. Para tanto, registra-se que a UnB a partir de uma abordagem integrativa compreende que a promoção da saúde sustenta-se na compreensão da saúde biopsicossocial e espiritual, nos princípios da equidade, sustentabilidade, solidariedade, dignidade humana etc.

A comissão organizadora da *I Conferência UnB Promotora da Saúde* está sistematizando as diretrizes estruturadas pelos nove GT e validadas na plenária que aconteceu no dia 23 de outubro de 2020, das 14h às 21h. Cada diretriz apresentada foi analisada, quando necessário, por destaque de um dos participantes, aperfeiçoada ou excluída e, posteriormente, validada ou não pela maioria presente. O documento sistematizado será apresentado a Câmara de Assuntos Comunitários (CAC) da UnB em data a ser agendada.





3.4 SUBCOMITÊ DE COMUNICAÇÃO (SCCO)

O [Boletim n. 57 da UnBTV](#) destaca a procura do Hospital Universitário de Brasília por mais voluntários para a vacina contra a covid-19. Os testes são realizados com profissionais de saúde. O informe também traz o livro virtual de poesias feito por idosos do DF, as *lives* da semana, a situação do novo coronavírus no DF e uma sugestão cultural que vai te tirar do sofá.

O portal de UnB, [que está de cara nova e quer sua opinião](#), publicou matéria sobre a ampliação dos critérios para participar de testes da vacina chinesa no HUB. Trouxe ainda o estudo da Universidade que busca caracterizar percepções sobre sofrimento psíquico decorrente da pandemia. Além disso, apresenta homenagem e reconhecimento aos técnicos e docentes da UnB, que trabalham juntos para o sucesso da Universidade em tempos de pandemia.

O SCCO produz e distribui conteúdo informativo relacionado ao contexto da pandemia acessível em:

 **Portal da UnB**
- **Matérias jornalísticas**
<https://noticias.unb.br/publicacoes>
- **Artigos de opinião**
<https://noticias.unb.br/artigosmain>

 **UnBTV (vídeos)**
<https://www.youtube.com/user/unbtv>
 **Repositório Covid-19 - UnB em Ação**
<http://repositoriocovid19.unb.br/>

E nas redes sociais:

Twitter: [@unb_oficial](#) **Instagram:** [@unb_oficial](#) **Facebook:** [oficialunb](#)



Últimas Matérias Destaques (22 e 23 de outubro)

- [Quando a política é inimiga da ciência](#)
- [A covid-19 persiste e negá-la é um risco](#)
- [Brasileiros têm mais resistência às vacinas chinesa e russa](#)
- [Vacina contra Covid-19: UnB amplia critérios para participação nos testes no DF](#)
- [Memorial dos Povos Indígenas reabre nesta sexta \(23\) \(Coronavírus\)](#)
- [Livro traz obituários de povos tradicionais da Amazônia vítimas da Covid-19](#)
- [Guerra da vacina antecipa disputa na direita entre Doria e Bolsonaro na direita](#)
- [COVID-19: E seu alimento em casa, está seguro ?](#)
- [Idosos se inspiram no isolamento social para escrever poesias que agora foram reunidas em um livro](#)

3.5 SUBCOMITÊ GESTÃO DE PESSOAS (SCGP)

O SCGP informa que a Coordenadoria de Engenharia de Segurança do Trabalho (DGP/DSQVT/CEST) já realizou inspeções de saúde e segurança do trabalho em **107** ambientes dos seguintes centros de custo: BCE, CDT, CO, DGP, DIMEQ, DISEG, FAL, FAV, FAV/HVET, FCE, FGA, FM/NMT, FS/FAR, FS/NUT, FT, GRE, IB, IB/BOT, IB/CEL, IB/ECL, IB/GEN, ICS/DAN, IF, IG, SeMA e SPI. Essas unidades mantêm atividades presenciais e desenvolvem projetos durante a suspensão do calendário da UnB.

Antes das inspeções, as Comissões Locais vinculadas ao Comitê de Coordenação de Acompanhamento das Ações de Recuperação (CCAR), criadas em resposta ao Memorando 002/2020 VRT/CCAR (23106.040633/2020-20), devem realizar o cadastramento de serviços





essenciais, em **nível setorial** (laboratório, secretaria, coordenação), ligados a cada unidade, além de realizar inspeção prévia de tais ambientes seguindo orientações disponibilizadas e supervisionadas pela DSQVT.

O cadastro e a inspeção prévia são realizados por meio do PowerApps, com licença para até dois e-mails por unidade. Um deles pode ser o geral da unidade (unidade@unb.br), que possibilita acesso a qualquer membro das comissões locais. Para cadastro e treinamento de usuários, cada comissão local deve enviar ao Coes os e-mails que terão acesso ao aplicativo.

[Acesso ao formulário de cadastramento](#)

Será necessário realizar login por meio da utilização do e-mail institucional (usuario@unb.br) e da senha do e-mail (que é a mesma senha do Sistema Integrado de Gestão – SIG). **Seu nome e e-mail institucional serão registrados automaticamente no formulário como respondente.** O agendamento da inspeção final no local e o encaminhamento de Relatório Técnico de Inspeção (RTI) são informados via SEI/UnB e pelos meios informados no cadastro (telefone/e-mail).

O SGPC solicita que, antes dos preenchimentos, as chefias e comissões locais tenham conhecimento do documento de recomendações de saúde e segurança do trabalho a serem implementadas no âmbito da Universidade de Brasília para o enfrentamento da COVID-19, disponível no processo SEI 23106.040772/2020-53, Resultado (5263280).

Em caso de dúvidas ou problemas no preenchimento do Formulário de Levantamento Situacional, deve-se entrar em contato com a Coordenadoria de Engenharia de Segurança do Trabalho – Cest pelo e-mail dgpcest@unb.br.

3. REFERÊNCIAS E DOCUMENTOS ESSENCIAIS

Links úteis

[Organização Pan-americana da Saúde / Organização Mundial da](#)

[Saúde Ministério da Saúde](#)

[Plano de Contingência Nacional para Infecção Humana pelo novo Coronavírus covid-19](#)

[\(MS\) Secretaria de Saúde do Distrito Federal](#)

[Plano de Contingência do](#)

[Coronavírus/SES/GDF Combate às fake news](#)

[do Ministério da Saúde](#)

[Andifes - Tudo o que você precisa saber sobre o](#)

[coronavírus.](#) Dados Corona vírus Brasil:

<https://covid.saude.gov.br/>

<https://portal.fiocruz.br/coronavirus>

Planos de contingência

[BRASIL. Ministério da Saúde. Plano de Contingência Nacional para Infecção Humana pelo novo Coronavírus covid- 19. Brasília, 2020.](#)

[GOVERNO DO DISTRITO FEDERAL. Secretaria de Saúde do Distrito Federal. Plano de Contingência: coronavírus Covid-19. Versão 5. Brasília, 2020.](#)

[FUNDAÇÃO OSWALDO CRUZ. Plano de Contingência da Fiocruz diante da pandemia da doença pelo SARS-CoV -2 \(covid 19\).](#)

[SOCIEDADE BRASILEIRA DE PSICOLOGIA. Enfrentamento psicológico da covid-19 – Documento consenso.](#) [SOCIEDADE BRASILEIRA DE PSICOLOGIA. Orientações técnicas para contribuir com a prática profissional da psicologia.](#)

[UNIVERSIDADE DE BRASÍLIA. Plano de Contingência Da Universidade de Brasília \(UnB\) para Enfrentamento da Pandemia de covid-19.](#)

[UNIVERSIDADE DE BRASÍLIA. Plano de Contingência em Saúde Mental e Apoio Psicossocial para Enfrentamento do Novo Coronavírus \(SARS-CoV-2\) para a Universidade de Brasília.](#)





WORLD HEALTH ORGANIZATION. [Strategic preparedness and response plan.2020.](#)

Boletins

GOVERNO DO DISTRITO FEDERAL. [Secretaria de Saúde do Distrito Federal. Boletins Informativos sobre Coronavírus \(covid-19\).](#)

BRASIL, Ministério da Saúde. [Boletins Epidemiológicos.](#)

WORLD HEALTH ORGANIZATION. [Coronavirus disease \(covid-2019\) situation reports.](#)

Bibliografia Sala de Situação

BRASIL, Ministério da Saúde. [Secretaria de Vigilância em Saúde. Infecção humana pelo novo coronavírus \(2019- nCoV\). Boletim Epidemiológico 2020a; \(02\).](#)

LANA, R.M. et al. [Emergência do novo coronavírus \(SARS-CoV-2\) e o papel de uma vigilância nacional em saúde oportuna e efetiva. Cadernos de Saúde Pública 36, no 3 \(2020\): e00019620.](#)

UNIVERSIDADE DE BRASÍLIA. [Decanato de Planejamento, Orçamento e Avaliação Institucional. Anuário Estatístico.](#) WORLD HEALTH ORGANIZATION. [Novel coronavirus \(2019-nCoV\). Organização Mundial de Saúde, 21 de janeiro de 2020. 2020a.](#)

WORLD HEALTH ORGANIZATION. [Novel coronavirus \(2019-nCoV\). Organização Mundial de Saúde, 16 de março de 2020. 2020b.](#)

WORLDOMETERS. [Coronavirus Update \(Live\): 197,743 Cases and 7,954 Deaths from covid-19 Virus Outbreak - Wor- Idometer.](#)

ZHOU, Daibing, et. al. [Emerging Understanding of Etiology and Epidemiology of the Novel coronavirus \(covid-19\) Infection in Wuhan, China. Preprint. Life Sciences, 19 de fevereiro de 2020.](#)

Estudos Internacionais Recentes

HOLMES, E.A. et al. [Multidisciplinary research priorities for the covid-19 pandemic: a call for action for mental health science. The Lancet Psychiatry. 2020.](#)

SINCLAIR, A.J; DHATARIYA; K; PATEL, [M.Guidelines for the management of diabetes in care homes during the covid- 19 pandemic. Diabetes UK Position Statements.2020.](#)

WANG, C. et al. [A human monoclonal antibody blocking SARS-CoV-2 infection. Nat Commun 11, 2251 \(2020\).](#) WERNECK, G.L; CARVALHO, M.S. [A pandemia de covid-19 no Brasil: uma crônica de uma crise sanitária anunciada. Cadernos de Saúde Pública.](#)

Bons artigos brasileiros para a reflexão sobre a covid-19 no país!

Pandemia - ADORNO, SERGIO	Português
Os coletivos da covid-19 - CARVALHEIRO, JOSÉ DA ROCHA.	Português
Crises dentro da crise: respostas, incertezas e desencontros no combate à pandemia da covid-19 no Brasil - HENRIQUES, CLÁUDIO MAIEROVITCH PESSANHA; VASCONCELOS, WAGNER.	Português
Pandemia pela covid-19 e multilateralismo: reflexões a meio do caminho - BUSS, PAULO M.; ALCÁZAR, SANTIAGO; GALVÃO, LUIZ AUGUSTO.	Português
Ciência e Tecnologia em um mundo de ponta-cabeça - ARBIX, GLAUCO	Português
Avaliação de tecnologias em saúde: tensões metodológicas durante a pandemia de covid-19 - CASAS, CARMEN PHANG ROMERO; SILVA, JULIO; CASTRO, RODOLFO; RIBEIRO-ALVES, MARCELO; FRANCO, CAROLINA MENDES	Português
Modelagem da pandemia covid-19 como objeto complexo (notas samajianas) - ALMEIDA FILHO, NAOMAR DE.	Português
O raciocínio geográfico e as chaves de leitura da covid-19 no território brasileiro - GUIMARÃES, RAUL BORGES; CATÃO, RAFAEL DE CASTRO; MARTINUCI, OSÉIAS DA SILVA; PUGLIESI, EDMUR AZEVEDO; MATSUMOTO, PATRICIA SAYURI SILVESTRE.	Português
Ciência e políticas públicas nas cidades: revelações da pandemia da covid-19 - BUCKERIDGE, MARCOS SILVEIRA; PHILIPPI JÚNIOR, ARLINDO.	Português
Análise sistêmica do município de São Paulo e suas implicações para o avanço dos casos de covid-19 - JARDIM, VINÍCIUS CARVALHO; BUCKERIDGE, MARCOS SILVEIRA.	Português
A privacidade em tempos de pandemia e a escada de monitoramento e rastreio - PALHARES, GABRIELA CAPOBIANCO; SANTOS, ALESSANDRO SANTIAGO DOS; ARIENTE, EDUARDO ALTO- MARE; GOMES, JEFFERSON DE OLIVEIRA.	Português



EXPEDIENTE

CONCEPÇÃO E ORGANIZAÇÃO

Ileno Izídio da Costa

ARTIGOS

Ana Cristina Brandão Ribeiro Silva

Anamelia Lorenzetti Bocca

Cláudia Naves David Amorim

Equipe Comunica-Guardiões

Ileno Izídio da Costa

José Antonio Iturri de La Mata

Larissa Polejack Brambatti Ligia

Maria Cantarino da Costa

Maria Hosana Conceição

Vanessa Oliveira Tavares

Virgílio Pereira de Almeida

Thiago Antonio de Mello

Wildo Navegantes de Araújo

TEXTOS E REVISÃO

Ileno Izídio da Costa

Vanessa Oliveira Tavares

DESIGN GRÁFICO

Dhiemerson Souza

Amorim Eduardo

Lima Dourado

Isabella Franco Capanema de Oliveira

João Paulo Parker de Alencar Pinto

Equipe Comunica-Guardiões

DIAGRAMAÇÃO

Ileno Izídio da Costa

Isabella Franco Capanema de Oliveira

Vanessa Oliveira Tavares

REVISÃO GERAL

Ileno Izídio da Costa

Vanessa Oliveira Tavares

CONTATOS:

Coes-Covid/UnB: coes@UnB.br

Sala de Situação FS: sds@UnB.br

Atualizações no Portal da UnB: <http://repositoriocovid19.UnB.br/>

Brasília-DF, 25 de outubro de 2020.